

2025-02-04-RESERTIFISERING

TILKOMSTTEKNIKK NIVÅ 1

- Kursleder godkjent iht. NS 9600
- Krever gyldig helseattest
- Eksaminator fra sertifiseringsorganet SOFT Sertifisering

Mål:

Det er vår ambisjon at du skal reise fra kurset med en god forståelse av det du lært, slik at du skal kunne ta gode valg og jobbe sikkert i høyden.

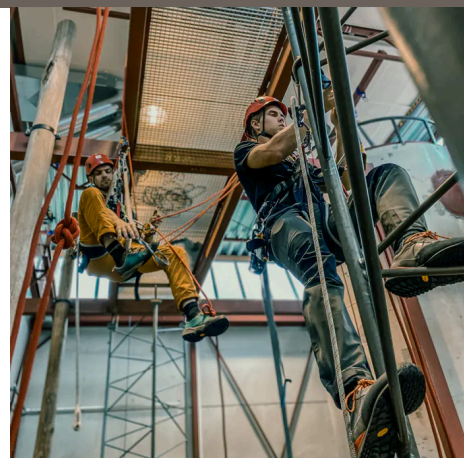

Beskrivelse

Sertifikat/godkjenning på et gitt TT-nivå i TT-systemet har i henhold til NS 9600 en varighet på 36 måneder fra eksamensdato.

For å opprettholde sertifikatet/godkjenningen utover dette må du gjennomføre og bestå et repetisjons-/resertifiseringskurs på ditt nivå innen sertifikatet utløper.

Kurset repeterer de viktigste delene av fagplanen til hovedkurset, og gir dessuten deltageren nødvendig oppdatering på endringer i utstyr, metoder og prosedyrer. Kurset ledes av en kursleder godkjent iht. NS-9600, og eksamen som grunnlag for sertifisering ledes av en eksaminator fra sertifiseringsorganet Soft Sertifisering.

Opptakskrav:

- Gyldig godkjenning/sertifikat på det aktuelle nivået til og med eksamensdato for ansøkt repetisjons-/resertifiseringskurs.
- Gyldig helseattest ikke eldre enn tre år
- Sikringsledere skal ha loggført minimum 300 timer siden oppstart av forrige kurs. Dette timekravet gjelder ikke ved første resertifisering som sikringsleder;
- Sikringsledere skal ha deltatt på minimum ett sikringslederseminar i perioden siden forrige kurs.

Innhold:

- Repetisjon og trening: 3 dager / 22,5 timer
- Eksaminering: 1 dag / 7,5 timer
- Totalt: 4 dager / 30 timer
- Kurset ledes av kursleder godkjent iht. NS 9600.
- Eksaminering ledes av eksaminator fra Soft Sertifisering.

Detaljer

Kurssenter: Åndalsnes

Kurs start: 04.02.2025

Kurslengde: 32 timer (4 dager)

Kurs slutt: 07.02.2025

Målgruppe: Resertifisering tilkomstteknikk er for deg som har et aktivt sertifikat på et av nivåene.

Forkunnskaper: For å resertifiseres kreves gyldig godkjenning/sertifikat på det aktuelle nivået til og med eksamensdato for ansøkt repetisjons-/resertifiseringskurs. i tillegg må gyldig helseattest, ikke eldre enn tre år, medbringes.

Teoretiske elementer: I den teoretiske opplæringen får du repetert kunnskap om arbeidsmiljøforskrifter og utstysregelverk.

Praktiske
elementer:

I den praktiske opplæringen vektlegger vi at du skal øve og beherske metoder iht. det nivået du har på sertifikatet ditt.